

ဆန်စပါးဆိုင်ရာအပတ်စဉ် လေ့လာသုံးသပ် တင်ပြချက်(၁၃/၂၀၂၃)

(၁၉.၄.၂၀၂၃ မှ ၂၅.၄.၂၀၂၃ ထိ)

၁။ ၂၀၂၂-၂၀၂၃ခုနှစ်၊ ပြည်တွင်း၊ ပြည်ပစပါးစိုက်ပျိုးထွက်ရှိမှုအခြေအနေ။ ၂၀၂၂-၂၀၂၃ ခုနှစ် မိုးစပါးမှ စပါးတင်း (၁၀၉၀.၈၁၈) သန်း ထွက်ရှိခဲ့ပါသည်။ ၂၀၂၂-၂၀၂၃ ခုနှစ်၊ နွေစပါးစိုက်ပျိုးရန် လျာထားဧက (၂.၆၃) သန်းအပေါ် ၃၁.၃.၂၀၂၃ ရက်နေ့ထိ ဧက (၂.၄၃) သန်း (၉၃ %) စိုက်ပျိုးနိုင်ခဲ့ပါ သည်။ ရိတ်သိမ်းဧက (၀.၉၉) သန်းအပေါ် ပျမ်းမျှအထွက်နှုန်း (၉၆.၄၄) တင်းဖြင့် အထွက်တင်း (၉၅.၅၈)သန်း ထွက်ရှိနေပြီဖြစ်ပါသည်။ ၂၀၂၃ ခုနှစ်၊ မတ်လ ထုတ်ပြန်သည့် USDA ၏ စာရင်းအရ ၂၀၂၂-၂၀၂၃ ခုနှစ်အတွင်း ကမ္ဘာ့စပါးစိုက်ပျိုးမှု ၁၆၅.၂၀ ဟက်တာသန်း (ဧက ၄၀၈.၀၄၄ သန်း)၊ အထွက်နှုန်း တစ်ဟက်တာ ၄.၆၁ မက်တန်(၂၂၀.၈၆၅ တင်း)၊ စုစုပေါင်းအထွက် မက်တန် ၅၀၉.၈၃ သန်း (စပါးတင်း ၂၄၄၂၅.၉၅၅ သန်း)ဖြစ်ပါသည်။

၂။ ပြည်တွင်း စပါး၊ ဆန်ဈေးနှုန်းအခြေအနေ။ ဧည့်မထအုပ်စုဝင် (၄၆)ပေါင်ကိုက် စပါးတင်း (၁၀၀)ဈေးနှုန်းနှင့် ဧည့်မထ၂၅% အလတ်စ (၁၀၈)ပေါင်ဝင် ဆန် (၁)အိတ် ဈေးနှုန်းများဖြစ်ပေါ်မှု အခြေအနေမှာ အောက်ပါအတိုင်းဖြစ်ပါသည်-

| စဉ် | တိုင်း/ ပြည်နယ် | မြို့နယ် | စပါးအမျိုး အစား | စပါးတင်း(၁၀၀)/ကျပ် | | ဆန်အမျိုး အစား | ဆန်တစ်အိတ်/ကျပ် | |
|-----|--------------------|-------------|--------------------|--------------------|-----------|-------------------|-----------------|---------|
| | | | | ယခင်ပတ် | ယခုအပတ် | | ယခင်ပတ် | ယခုအပတ် |
| ၁ | ၂ | ၃ | ၄ | ၅ | ၆ | ၇ | ၈ | ၉ |
| (က) | ရန်ကုန်တိုင်း | သန်လျင် | ဧည့်မထ(မိုး) | ၁၂၈၆၀၀၀ | ↑ ၁၃၀၀၀၀၀ | မနောသုခ(မိုး) | ၅၂၀၀၀ | ↑ ၅၃၀၀၀ |
| | | | ဧည့်မထ(နွေသစ်) | | ၁၂၂၀၀၀၀ | မနောသုခ(နွေသစ်) | | ၅၃၀၀၀ |
| (ခ) | ဧရာဝတီတိုင်း | ပုသိမ် | ဧည့်မထ(မိုး) | ၁၄၇၂၀၀၀ | ↑ ၁၄၉၀၀၀၀ | ဧည့်မထ(မိုး) | ၅၆၀၀၀ | ↑ ၅၈၀၀၀ |
| | | | ဧည့်မထ(နွေသစ်) | | ၁၃၉၈၀၀၀ | ဧည့်မထ(နွေသစ်) | | ၅၅၀၀၀ |
| (ဂ) | ပဲခူးတိုင်း | ပဲခူး | ဧည့်မထ(မိုး) | ၁၄၅၀၀၀၀ | ■ ၁၄၅၀၀၀၀ | ဧည့်မထ(မိုး) | ၅၄၀၀၀ | ■ ၅၄၀၀၀ |
| | | | ဧည့်မထ(မိုး) | ၁၄၀၀၀၀၀ | ■ ၁၄၀၀၀၀၀ | ဧည့်မထ(မိုး) | ၅၂၀၀၀ | ■ ၅၂၀၀၀ |
| (ဃ) | မန္တလေးတိုင်း | မန္တလေး | ဧည့်မထ(မိုး) | ၁၇၀၀၀၀၀ | ↑ ၁၇၅၀၀၀၀ | ဧည့်မထ(မိုး) | ၅၈၀၀၀ | ↑ ၅၉၀၀၀ |
| | | | ဧည့်မထ(မိုး) | ၁၅၂၀၀၀၀ | ↑ ၁၆၂၀၀၀၀ | ဧည့်မထ(မိုး) | ၅၈၅၀၀ | ↑ ၆၀၀၀၀ |
| (င) | စစ်ကိုင်းတိုင်း | ရွှေဘို | ဧည့်မထ(မိုး) | ၁၇၅၀၀၀၀ | ↑ ၁၈၅၀၀၀၀ | ဧရာမင်း(မိုး) | ၆၇၀၀၀ | ↑ ၇၅၀၀၀ |
| (စ) | ရခိုင်ပြည်နယ် | စစ်တွေ | ဧည့်မထ(မိုး) | ၁၆၂၅၀၀၀ | ■ ၁၆၂၅၀၀၀ | ရွှေဝါထွန်း(မိုး) | ၆၃၀၀၀ | ↑ ၆၅၀၀၀ |
| (ဆ) | မွန်ပြည်နယ် | မော်လမြိုင် | ဇီယာ(မိုး) | ၁၃၅၀၀၀၀ | ↑ ၁၄၃၀၀၀၀ | ဇီယာ(မိုး) | ၅၆၀၀၀ | ■ ၅၆၀၀၀ |

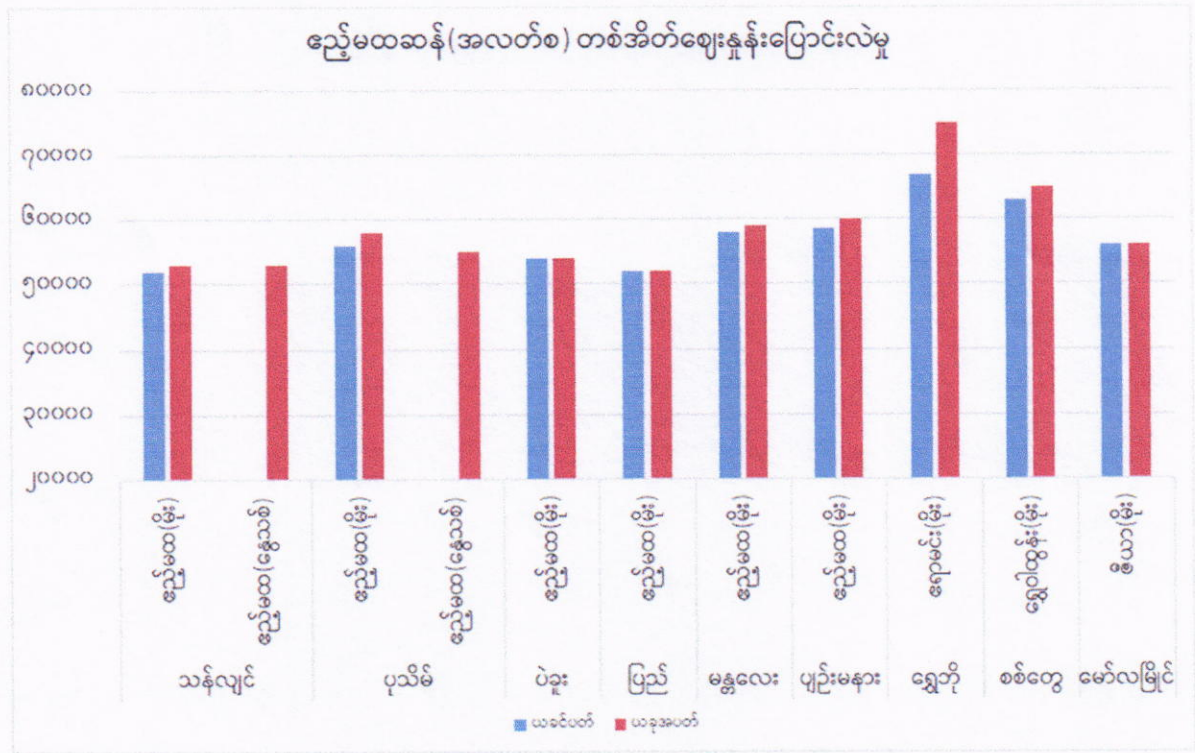
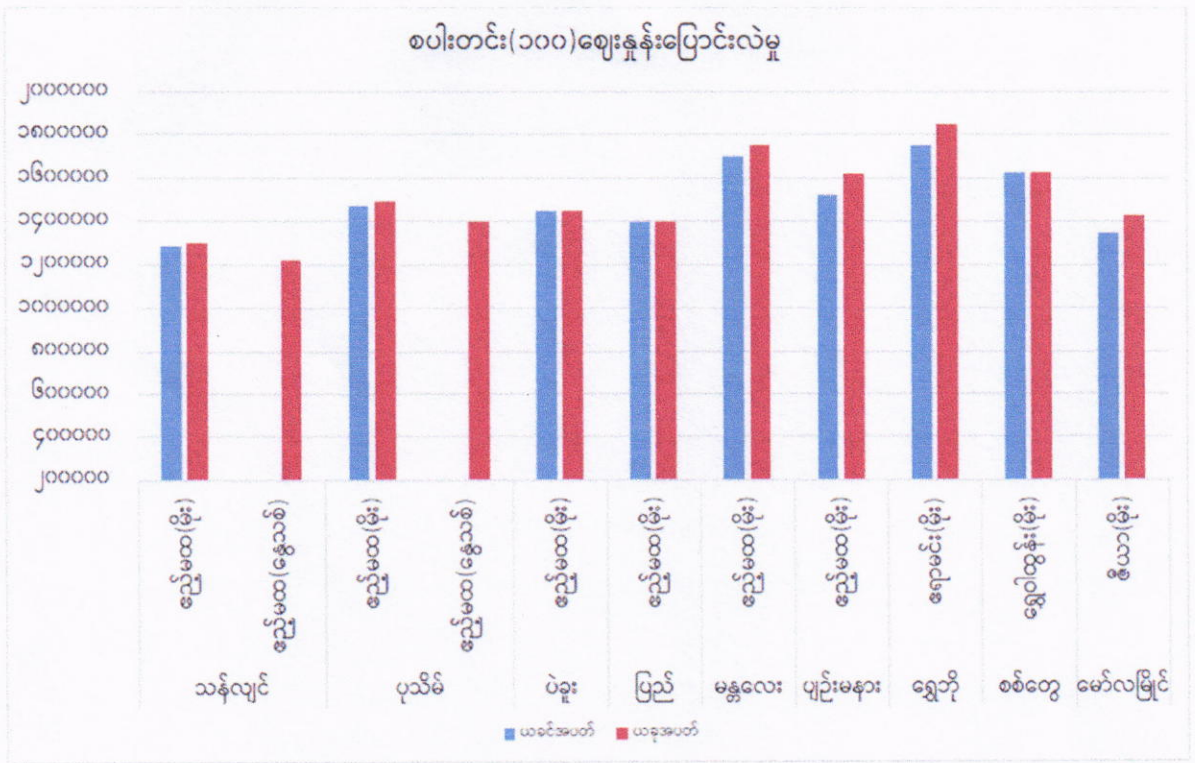

၃။ ပြည်ပဆန်ဈေးနှုန်းအခြေအနေ။ စပါး၊ ဆန် အဓိကထုတ်လုပ်တင်ပို့သော နိုင်ငံများ၏ ဆန်တစ်တန် FOB ဈေးနှုန်းဖြစ်ပေါ်မှုအခြေအနေမှာ အောက်ပါအတိုင်းဖြစ်ပါသည်-

| စဉ် | နိုင်ငံ | အမျိုးအစား | ဈေးနှုန်း | | | |
|-----|-----------|---------------------|-----------|---------|---------|-----------|
| | | | ၂၈.၃.၂၃ | ၃.၄.၂၃ | ၁၈.၄.၂၃ | ၂၄.၄.၂၃ |
| (က) | ထိုင်း | White Rice ၁၀၀% | ၄၉၂ | ၅၀၅ | ၅၂၀ | ↓ ၅၁၂ |
| | | White Rice ၅% | ၄၇၇ | ၄၉၀ | ၅၀၅ | ↓ ၄၉၈ |
| | | White Rice ၂၅% | ၄၆၈ | ၄၇၉ | ၄၉၃ | ↓ ၄၈၇ |
| | | Parboiled Rice ၁၀၀% | ၄၈၆ | ၄၉၉ | ၅၁၇ | ↓ ၅၀၉ |
| (ခ) | ဗီယက်နမ် | White Rice ၅% | ၄၄၈ | ၄၆၈ | ၄၆၇ | ↑ ၄၈၇ |
| | | White Rice ၂၅% | ၄၂၈ | ၄၄၈ | ၄၄၇ | ↑ ၄၆၇ |
| (ဂ) | ပါကစ္စတန် | White Rice ၅% | ၄၅၃ | ၄၅၃ | ၄၈၇ | ↑ ၅၁၇ |
| | | White Rice ၂၅% | ၄၂၈ | ၄၂၈ | ၄၄၇ | ↑ ၄၈၁ |
| (ဃ) | အိန္ဒိယ | White Rice ၂၅% | ၄၁၇ | ၄၁၇ | ၄၂၁ | ↑ ၄၄၂ |
| (င) | မြန်မာ | White Rice ၅% | ၄၇၅-၄၈၅ | ၄၇၅-၄၈၅ | ၄၈၅-၅၀၀ | ■ ၄၈၅-၅၀၀ |
| | | White Rice ၁၀% | ၄၇၀-၄၇၅ | ၄၇၀-၄၇၅ | ၄၇၅-၄၈၅ | ■ ၄၇၅-၄၈၅ |
| | | White Rice ၁၅% | ၄၆၅-၄၇၀ | ၄၆၅-၄၇၀ | ၄၇၀-၄၇၅ | ■ ၄၇၀-၄၇၅ |
| | | White Rice ၂၅% | ၄၅၅-၄၆၀ | ၄၅၅-၄၆၀ | ၄၆၀-၄၆၅ | ■ ၄၆၀-၄၆၅ |

