

ကုန်စည်ခိုင်အလိုက် မတ်ပဲ ပြည်တွင်း တစ်တန်ဈေးနှုန်းများ

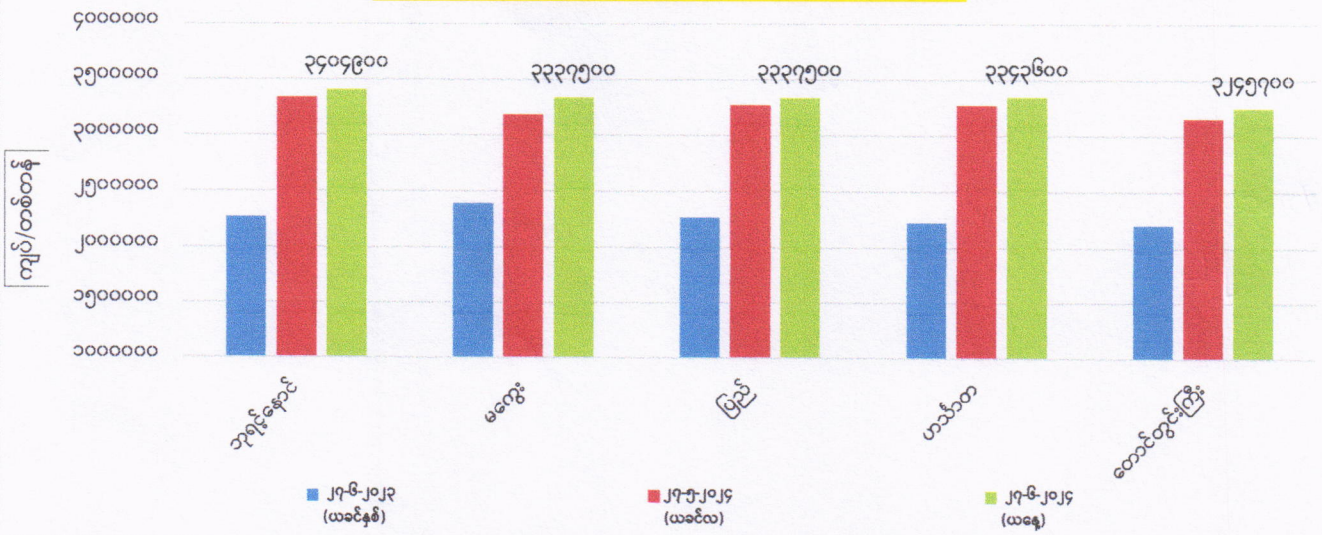

ကုန်စည်ခိုင်အလိုက် ပဲတီစိမ်း ပြည်တွင်း တစ်တန်ဈေးနှုန်းများ

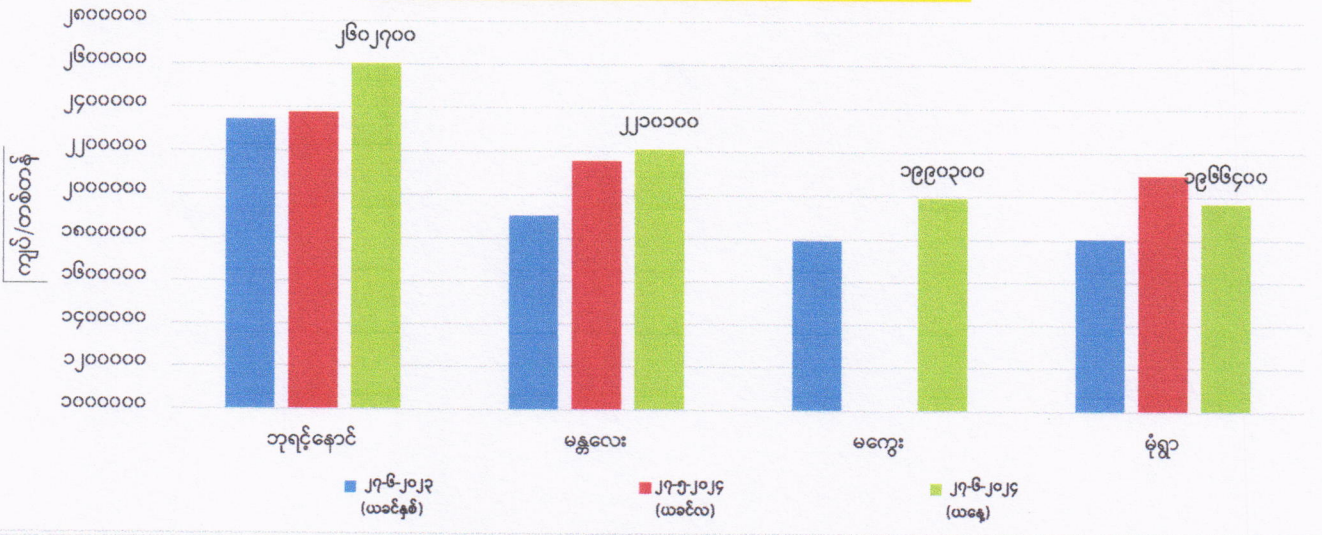

ကုန်စည်ခိုင်အလိုက် ပဲစင်းငုံ ပြည်တွင်း တစ်တန်ဈေးနှုန်းများ

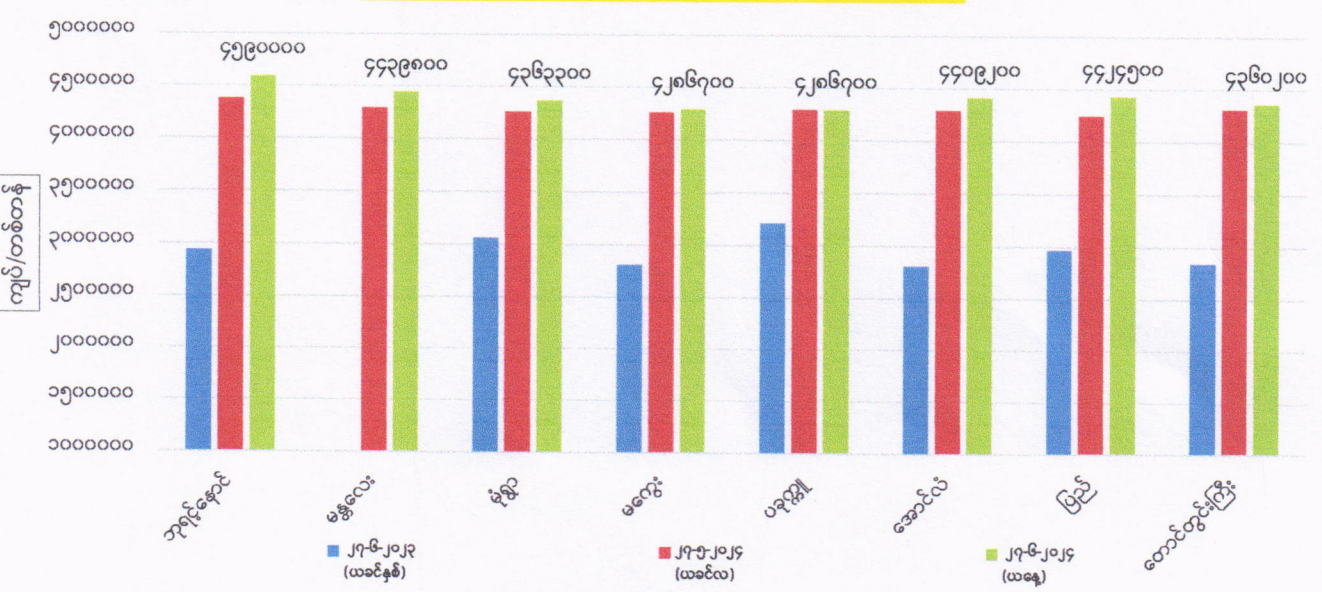

ကုန်စည်ခိုင်အလိုက် မတ်ပဲ(Raw)တစ်တန် ဈေးနှုန်းများ ဖြစ်ပေါ်မှု နှိုင်းယှဉ်ချက်ဇယား

ရေတွက်ပုံ - ကျပ်/တန်

| စဉ် | ကုန်စည်ခိုင်အမည် | ယနေ့ ၂၇-၆-၂၀၂၄ | ယခင်နေ့ ၂၆-၆-၂၀၂၄ | နှိုင်းယှဉ်ချက် | သုံးသပ်ချက် |
|-----|----------------------------|-------------------|----------------------|-----------------|---|
| ၁ | ဘုရင့်နောင်ကုန်စည်ခိုင် | ၃၄၀၄၉၀၀ | ၃၃၈၃၅၀၀ | ↑ ၂၁၄၀၀ | ဘုရင့်နောင်နှင့် ဟင်္သာတကုန်စည်ခိုင်တို့တွင် ဈေးနှုန်းများ မြင့်တက်နေပြီး မကွေး၊ ပြည်နှင့် တောင်တွင်းကြီးကုန်စည်ခိုင်တို့တွင် ဈေးနှုန်းများ တည်ငြိမ်နေကြောင်း သိရှိရပါသည်။ မတ်ပဲ QQ/RC (2024 Crop) ထွက် ၃၄၅တန် အရောင်းအဝယ်ရှိကြောင်း သိရှိရပါသည်။ |
| ၂ | မကွေးကုန်စည်ခိုင် | ၃၃၃၇၅၀၀ | ၃၃၃၇၅၀၀ | ■ - | |
| ၃ | ပြည်ကုန်စည်ခိုင် | ၃၃၃၇၅၀၀ | ၃၃၃၇၅၀၀ | ■ - | |
| ၄ | ဟင်္သာတကုန်စည်ခိုင် | ၃၃၄၃၆၀၀ | ၃၃၂၂၀၀၀ | ↑ ၂၁၄၀၀ | |
| ၅ | တောင်တွင်းကြီးကုန်စည်ခိုင် | ၃၂၄၅၇၀၀ | ၃၂၄၅၇၀၀ | ■ - | |

ကုန်စည်ခိုင်အလိုက် ပဲတီစိမ်းတစ်တန် ဈေးနှုန်းများ ဖြစ်ပေါ်မှု နှိုင်းယှဉ်ချက်ဇယား

| စဉ် | ကုန်စည်ခိုင်အမည် | ယနေ့ ၂၇-၆-၂၀၂၄ | ယခင်နေ့ ၂၆-၆-၂၀၂၄ | နှိုင်းယှဉ်ချက် | သုံးသပ်ချက် |
|-----|--------------------------------------|-------------------|----------------------|-----------------|---|
| ၁ | ဘုရင့်နောင်ကုန်စည်ခိုင်(ခရမ်းရွှေဝါ) | ၂၆၀၂၇၀၀ | ၂၆၀၂၇၀၀ | ■ - | ဘုရင့်နောင်၊ မကွေးနှင့် မုံရွာကုန်စည်ခိုင်တို့တွင် ဈေးနှုန်းများ တည်ငြိမ်နေပြီး မန္တလေးကုန်စည်ခိုင်တွင် ဈေးနှုန်းမြင့်တက်နေကြောင်း သိရှိရပါသည်။ |
| ၂ | မန္တလေးကုန်စည်ခိုင်(သစ်) | ၂၂၀၀၀၀ | ၂၁၅၅၆၀၀ | ↑ ၅၄၅၀၀ | |
| ၃ | မကွေးကုန်စည်ခိုင် | ၁၉၉၀၃၀၀ | ၁၉၉၀၃၀၀ | ■ - | |
| ၄ | မုံရွာကုန်စည်ခိုင် | ၁၉၆၆၄၀၀ | ၁၉၆၆၄၀၀ | ■ - | |

ကုန်စည်ခိုင်အလိုက် ပဲစင်းငုံတစ်တန် ဈေးနှုန်းများ ဖြစ်ပေါ်မှု နှိုင်းယှဉ်ချက်ဇယား

| စဉ် | ကုန်စည်ခိုင်အမည် | ယနေ့ ၂၇-၆-၂၀၂၄ | ယခင်နေ့ ၂၆-၆-၂၀၂၄ | နှိုင်းယှဉ်ချက် | သုံးသပ်ချက် |
|-----|------------------------------|-------------------|----------------------|-----------------|--|
| ၁ | ဘုရင့်နောင်ကုန်စည်ခိုင်(သစ်) | ၄၅၉၀၀၀၀ | ၄၅၀၂၀၀၀ | ↑ ၈၈၀၀၀ | ဘုရင့်နောင်၊ မန္တလေး၊ မုံရွာ၊ အောင်လံနှင့် ပြည်ကုန်စည်ခိုင်တို့တွင် ဈေးနှုန်းများ မြင့်တက်နေပြီး မကွေးနှင့် တောင်တွင်းကြီးကုန်စည်ခိုင်တို့ တွင် ဈေးနှုန်းများ တည်ငြိမ်နေကြောင်း သိရှိရပါသည်။ |
| ၂ | မန္တလေးကုန်စည်ခိုင် | ၄၄၃၉၈၀၀ | ၄၃၃၇၆၀၀ | ↑ ၁၀၂၂၀၀ | |
| ၃ | မုံရွာကုန်စည်ခိုင်(သစ်) | ၄၃၆၃၃၀၀ | ၄၃၁၇၃၀၀ | ↑ ၄၆၀၀၀ | |
| ၄ | မကွေးကုန်စည်ခိုင် | ၄၂၈၆၇၀၀ | ၄၂၈၆၇၀၀ | ■ - | |
| ၅ | ပခုက္ကူကုန်စည်ခိုင် | ၄၂၈၆၇၀၀ | ၄၃၅၄၁၀၀ | ↓ -၆၇၄၀၀ | |
| ၆ | အောင်လံကုန်စည်ခိုင် | ၄၄၀၉၂၀၀ | ၄၃၄၇၉၀၀ | ↑ ၆၁၃၀၀ | |
| ၇ | ပြည်ကုန်စည်ခိုင် | ၄၄၂၄၅၀၀ | ၄၃၄၇၉၀၀ | ↑ ၇၆၆၀၀ | |
| ၈ | တောင်တွင်းကြီးကုန်စည်ခိုင် | ၄၃၆၀၂၀၀ | ၄၃၆၀၂၀၀ | ■ - | |

FOB ရန်ကုန်နှင့် နိုင်ငံတကာတွင် ဖြစ်ပေါ်နေသော မတ်ပဲ၊ ပဲတီစိမ်းနှင့် ပဲစင်းငုံ ဈေးနှုန်းများ (၂၇-၆-၂၀၂၄ရက်နေ့)

ရေတွက်ပုံ-USD/MT

| စဉ် | နိုင်ငံ | မတ်ပဲ | ပဲတီစိမ်း | ပဲစင်းငုံ | မှတ်ချက် |
|-----|---------|-------|-----------|-----------|---|
| ၁ | အိန္ဒိယ | ၁၀၈၀ | ၉၉၃ | ၁၃၈၃ | အိန္ဒိယနိုင်ငံဈေးမှာ etradeတွင်ဖြစ်ပေါ်နေသော ဈေးနှုန်းဖြစ်ပြီး ရန်ကုန်ဈေးမှာ ဘုရင့်နောင်ကုန်စည်ခိုင်တွင် ဖြစ်ပေါ်နေသော ဈေးနှုန်း ဖြစ်ပါသည်။ |
| ၂ | တရုတ် | ၈၇၅ | ၈၀၆ | | |
| ၃ | ရန်ကုန် | ၁၀၂၅ | ၇၃၀ | ၁၃၆၀ | |