

ကုန်စည်ခိုင်အလိုက် မတ်ပဲ ပြည်တွင်း တစ်တန်ဈေးနှုန်းများ

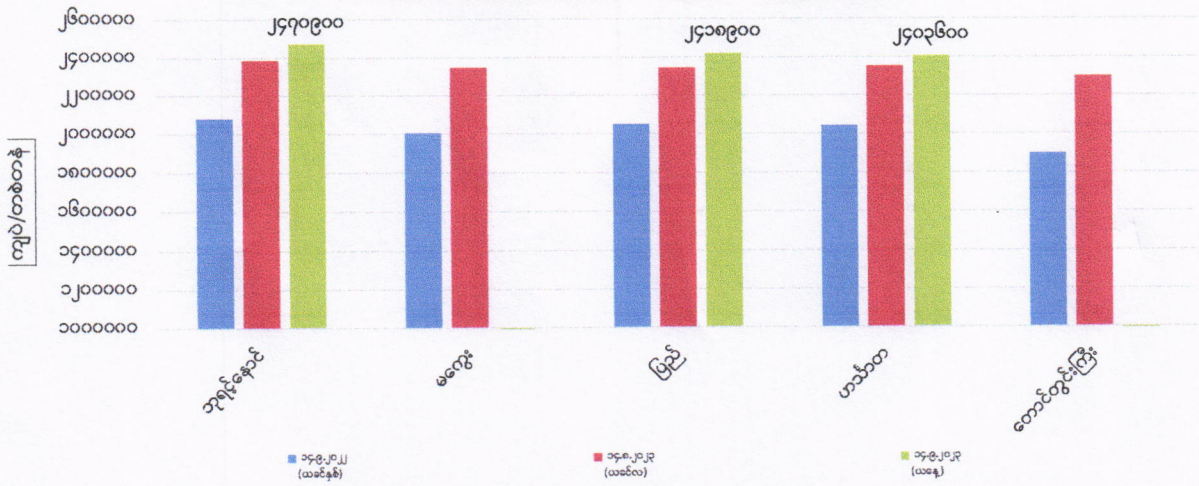

ကုန်စည်ခိုင်အလိုက် ပဲတီစိမ်း ပြည်တွင်း တစ်တန်ဈေးနှုန်းများ

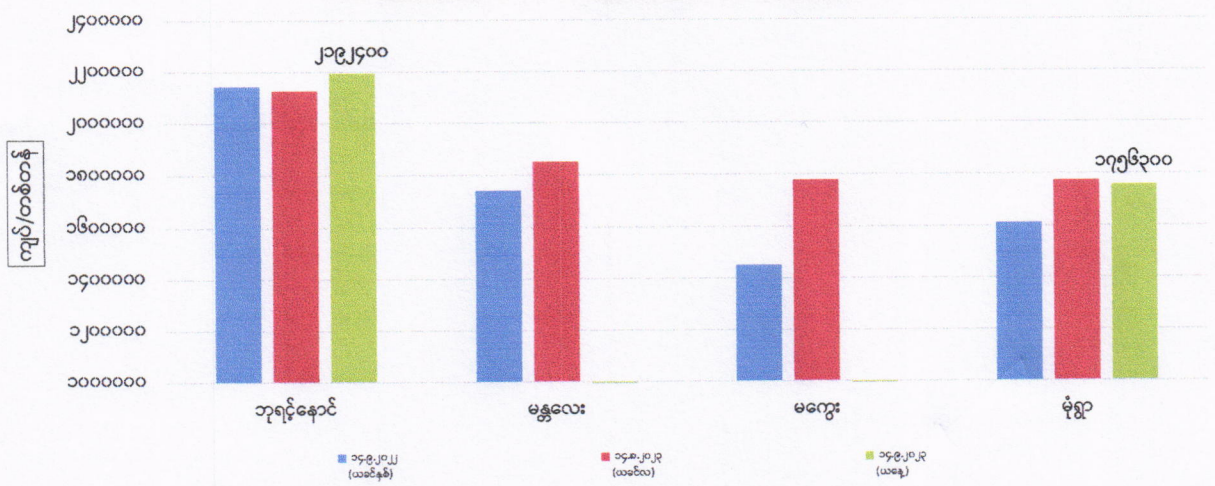

ကုန်စည်ခိုင်အလိုက် ပဲစင်းငုံ ပြည်တွင်း တစ်တန်ဈေးနှုန်းများ

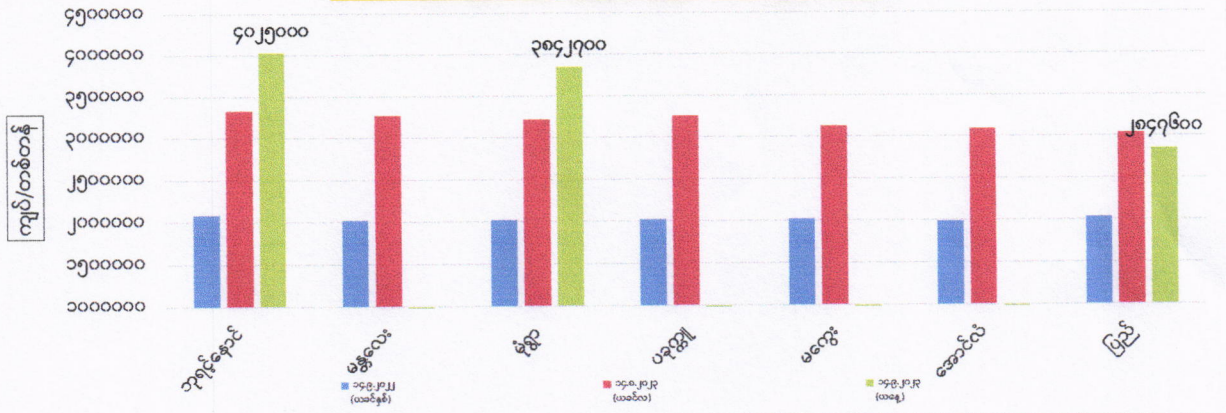

ကုန်စည်ခိုင်အလိုက် မတ်ပဲ(Raw)တစ်တန် ဈေးနှုန်းများ ဖြစ်ပေါ်မှု နှိုင်းယှဉ်ချက်ဇယား

ရေတွက်ပုံ - ကျပ်/တန်

| စဉ် | ကုန်စည်ခိုင်အမည် | ယနေ့ ၁၄.၉.၂၀၂၃ | ယခင်နေ့ ၁၃.၉.၂၀၂၃ | နှိုင်းယှဉ်ချက် | သုံးသပ်ချက် |
|-----|----------------------------|-------------------|----------------------|-----------------|--|
| ၁ | ဘုရင့်နောင်ကုန်စည်ခိုင် | ၂၄၇၀၉၀၀ | ၂၄၇၀၉၀၀ | = | ဘုရင့်နောင်နှင့် ဟင်္သာတကုန်စည်ခိုင်တို့တွင် ဈေးနှုန်းများ တည်ငြိမ်နေကြောင်း၊ ပြည်ကုန်စည်ခိုင်တွင် ဈေးနှုန်း ကျဆင်းနေပြီး မကွေးနှင့် တောင်တွင်းကြီးကုန်စည်ခိုင်တို့တွင် ယနေ့ဥပုသ်နေ့ဖြစ်၍ ကုန်စည်ခိုင်ပိတ်ကာ ဈေး မထွက်ကြောင်း သိရှိရပါသည်။ |
| ၂ | မကွေးကုန်စည်ခိုင် | | ၂၄၄၉၆၀၀ | - | |
| ၃ | ပြည်ကုန်စည်ခိုင် | ၂၄၁၈၉၀၀ | ၂၄၃၄၃၀၀ | ↓ -၁၅၄၀၀ | |
| ၄ | ဟင်္သာတကုန်စည်ခိုင် | ၂၄၀၃၆၀၀ | ၂၄၀၃၆၀၀ | = | |
| ၅ | တောင်တွင်းကြီးကုန်စည်ခိုင် | | ၂၃၅၇၇၀၀ | | |

ကုန်စည်ခိုင်အလိုက် ပဲတီစိမ်းတစ်တန်ဈေးနှုန်းများ ဖြစ်ပေါ်မှု နှိုင်းယှဉ်ချက်ဇယား

| စဉ် | ကုန်စည်ခိုင်အမည် | ယနေ့ ၁၄.၉.၂၀၂၃ | ယခင်နေ့ ၁၃.၉.၂၀၂၃ | နှိုင်းယှဉ်ချက် | သုံးသပ်ချက် |
|-----|--------------------------------------|-------------------|----------------------|-----------------|--|
| ၁ | ဘုရင့်နောင်ကုန်စည်ခိုင်(ခရမ်းရွှေဝါ) | ၂၁၉၂၄၀၀ | ၂၁၄၃၄၀၀ | ↑ ၄၉၀၀၀ | ဘုရင့်နောင်နှင့် မုံရွာကုန်စည်ခိုင်တို့တွင် ဈေးနှုန်းများ မြင့်တက်နေပြီး မန္တလေးနှင့် မကွေးကုန်စည်ခိုင်တို့တွင် ယနေ့ ဥပုသ်နေ့ဖြစ်၍ ကုန်စည်ခိုင်ပိတ်ကာ ဈေးမထွက်ကြောင်း သိရှိရပါသည်။ |
| ၂ | မန္တလေးကုန်စည်ခိုင် | | ၁၉၀၅၁၀၀ | | |
| ၃ | မကွေးကုန်စည်ခိုင် | | ၁၇၇၅၉၀၀ | | |
| ၄ | မုံရွာကုန်စည်ခိုင် | ၁၇၅၆၃၀၀ | ၁၇၄၀၄၀၀ | ↑ ၁၅၉၀၀ | |

ကုန်စည်ခိုင်အလိုက် ပဲစင်းငုံတစ်တန်ဈေးနှုန်းများ ဖြစ်ပေါ်မှု နှိုင်းယှဉ်ချက်ဇယား

| စဉ် | ကုန်စည်ခိုင်အမည် | ယနေ့ ၁၄.၉.၂၀၂၃ | ယခင်နေ့ ၁၃.၉.၂၀၂၃ | နှိုင်းယှဉ်ချက် | သုံးသပ်ချက် |
|-----|-------------------------|-------------------|----------------------|-----------------|---|
| ၁ | ဘုရင့်နောင်ကုန်စည်ခိုင် | ၄၀၂၅၀၀၀ | ၄၀၅၀၀၀၀ | ↓ -၁၂၅၀၀၀ | ဘုရင့်နောင်ကုန်စည်ခိုင်တွင် ဈေးနှုန်းကျဆင်းနေကြောင်း၊ မုံရွာနှင့် ပြည်ကုန်စည်ခိုင်တွင် ဈေးနှုန်းများတည်ငြိမ်နေ ပြီး မန္တလေး၊ ပခုက္ကူ၊ မကွေးနှင့် အောင်လံကုန်စည်ခိုင်တို့တွင် ဈေးနှုန်းများ တည်ငြိမ်နေကြောင်း သိရှိရပါသည်။ |
| ၂ | မန္တလေးကုန်စည်ခိုင် | | ၃၉၂၉၇၀၀ | | |
| ၃ | မုံရွာကုန်စည်ခိုင် | ၃၈၄၂၇၀၀ | ၃၈၄၂၇၀၀ | = | |
| ၄ | ပခုက္ကူကုန်စည်ခိုင် | | ၃၈၈၈၇၀၀ | | |
| ၅ | မကွေးကုန်စည်ခိုင် | | ၃၆၇၄၃၀၀ | | |
| ၆ | အောင်လံကုန်စည်ခိုင် | | | | |
| ၇ | ပြည်ကုန်စည်ခိုင် | ၂၈၄၇၆၀၀ | ၂၈၄၇၆၀၀ | = | |

FOB ရန်ကုန်နှင့် နိုင်ငံတကာတွင် ဖြစ်ပေါ်နေသော မတ်ပဲ၊ ပဲတီစိမ်းနှင့် ပဲစင်းငုံ ဈေးနှုန်းများ (၁၄.၉.၂၀၂၃ရက်နေ့)

ရေတွက်ပုံ-USD/MT

| စဉ် | နိုင်ငံ | မတ်ပဲ | ပဲတီစိမ်း | ပဲစင်းငုံ | မှတ်ချက် |
|-----|---------|-------|-----------|-----------|---|
| ၁ | အိန္ဒိယ | ၁၀၀၂ | ၁၀၄၄ | ၁၃၄၄ | အိန္ဒိယနိုင်ငံဈေးမှာ etrade တွင်ဖြစ်ပေါ်နေသော ဈေးနှုန်းဖြစ်ပြီးရန်ကုန်ဈေးမှာဘုရင့်နောင်ကုန်စည်ခိုင်တွင် ဖြစ် ပေါ်နေသောဈေးနှုန်းဖြစ်ပါသည်။ |
| ၂ | တရုတ် | ၈၈၁ | ၈၁၂ | | |
| ၃ | ရန်ကုန် | ၉၅၅ | ၇၃၀ | ၁၃၁၀ | |